

De nombreux Réflexologues pratiquent la Réflexologie depuis bien longtemps, sans avoir besoin d'un logiciel pour mémoriser les différentes données et cartographies de leurs patients, qu'ils reportent sur leurs fiches papier. D'autres ont fait le choix du zéro papier tout en exigeant de retrouver instantanément les informations nécessaires dans un mode actuel, comme d'ailleurs la plupart des métiers de la santé. Chaque méthode offre ses avantages et ses contraintes.

Les logiciels de Réflexologie sont des outils de plus en plus utilisés, avant tout, car ils sont un moyen actuel de stocker et de retrouver de nombreuses informations.

- En cabinet tout d'abord, pour mémoriser les quantités de données à emmagasiner sur chaque personne, que ce soit pour l'anamnèse, les antécédents, sous forme de texte, de cases à cocher, de planches personnalisées selon les ressentis et les soins prodigués. En effet, en retrouvant immédiatement l'ensemble des renseignements du client lors des séances successives, l'efficacité du réflexologue s'en trouve décuplée car le suivi dans le temps est assuré et il peut aller directement à l'essentiel.

- En accompagnement de formation, pour aider le débutant dans ses exercices personnels ou l'assister dans la découverte des différents systèmes et points-réflexe, mais attention : un logiciel ne remplacera jamais l'enseignant. Ceci n'empêche cependant pas des formateurs, de plus en plus nombreux, à recourir à ces logiciels pour s'appuyer sur un support complémentaire et pratique lorsqu'ils abordent certaines parties théoriques de leur cours

- Pour la préparation des séances, des protocoles, avant même de recevoir un patient par exemple, que vous connaissez déjà et que vous avez déjà soigné

- Dans l'étude de certains troubles, ou l'amélioration de certains protocoles. Certains logiciels permettent en effet l'échange de protocoles entre réflexologues, ces protocoles pouvant ainsi être modifiés, complétés, enrichis successivement par chacun.

- De nombreuses autres fonctions sont assurées par ces logiciels, qu'il serait trop long d'expliquer ici (facturette pour mutuelle, impression de planches personnalisées, de fiches patients, etc.)

Le logiciel de Réflexologie est le plus souvent utilisé en tout début de séance, durant l'interview, l'anamnèse, et en fin de séance, afin d'y réaliser des « marquages » sur les planches et de remplir les différents rubriques. Rarement en cours de séance, même si la planche sélectionnée peut rester affichée à l'écran ou être imprimée pour guider ou rappeler certaines choses à ne pas oublier.

Vous trouverez des logiciels dédiés à la Réflexologie Plantaire, avec vues des pieds sous 4 angles différents, avec ou sans légende, en planches récapitulatives ou avec le détail des différents systèmes.

ReflexoPRO par exemple, s'appuie

sur le Manuel Approfondi de Réflexologie Plantaire et sur L'Energétique Chinoise Appliquée à la Réflexologie Plantaire, de Mireille MEUNIER – édition Guy Trédaniel.

Ce logiciel intègre notamment un guide interactif pour 230 troubles : après sélection d'un trouble, allumage automatique des points-réflexes concernés pour les zones locales ou pour les zones métaboliques, dans les différentes planches récapitulatives ou par système.

ReflexoVISU intéresse plutôt les réflexologues pratiquant plusieurs disciplines, que ce soit les Réflexologies Plantaire, Palmaire, Faciale, Crânienne, l'Auriculothérapie, mais aussi les Fleurs de Bach. Les nombreuses planches disponibles permettent à chaque Réflexologue de trouver celles correspondantes à sa formation, sur lesquelles il pourra procéder aux marquages

afin d'établir la cartographie détaillée de son patient, mais aussi de réaliser ces marquages sur les illustrations variées dans le cadre de séances d'Ostéopathie, d'Acupuncture, de massage (planches ossature, muscles, visage, corps humain entier, etc.)

ReflexoVISU est un logiciel « ouvert », c'est-à-dire que vous pouvez très facilement y intégrer vos propres illustrations, en provenance de vos cours, de l'internet, de vos livres, ou réalisées par vous-mêmes.

Vous pourrez y préparer vos propres protocoles ou vous appuyer sur les protocoles fournis avec le logiciel, issus d'écoles réputées (troubles fonctionnels dus au stress d'Elisabeth BRETON).

Enfin, vous pouvez échanger directement vos protocoles avec d'autres praticiens, dans le but de les perfectionner ou choisir de les mettre à disposition du plus grand nombre, via leur intégration dans le logiciel.

Enfin, certaines fédérations, écoles, enseignants, ont préféré intégrer leurs planches et spécificités dans un logiciel existant, comme VisuREFLEX ou ReflexoVISU. Ces versions sont alors réservées à leurs élèves, les seuls à pouvoir exploiter correctement la méthode enseignée.



www.reflexopro.fr << plus d'infos >> www.reflexovisu.fr
www.reflexoexpert.fr

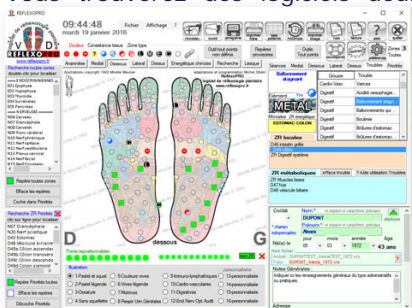
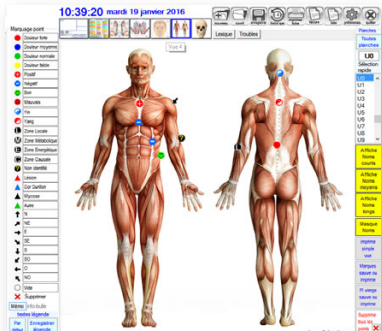
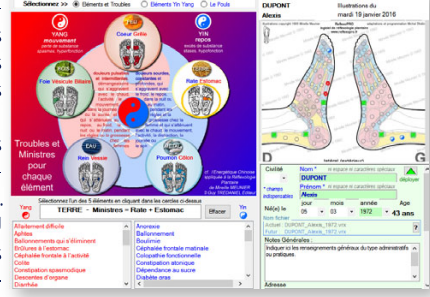
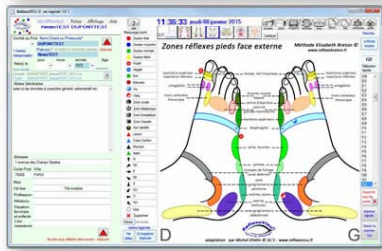
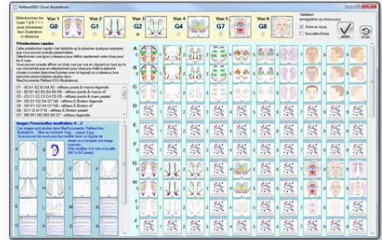
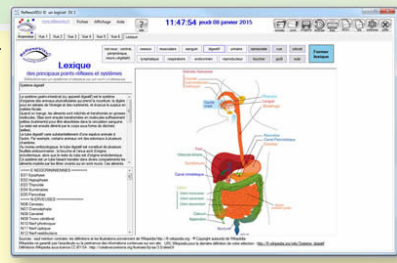
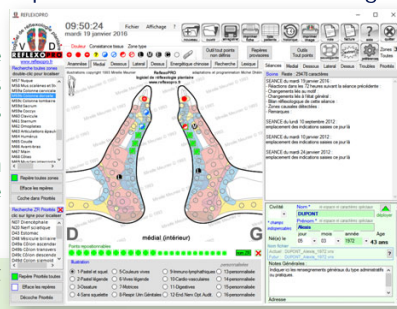

Vous trouverez des logiciels dédiés à la Réflexologie Plantaire, avec vues des pieds sous 4 angles différents, avec ou sans légende, en planches récapitulatives ou avec le détail des différents systèmes.